16. Münchner Hygienetag

10. Mai 2023

09:00 Uhr bis 16:30 Uhr
Hybrid-Veranstaltung

https://hygienetag.de/

MÜNCHENSTIFT

Individuelles Wohnen und zugewandte Pflege in unserer Stadt

Hygiene in Pflegeeinrichtungen

Beispiele aus der Praxis

Münchener Hygienetag 2023 | S. Lemke

Altenpflege vor einer Herausforderung

Frühe Zurückverlegungen aus den Krankenhäusern erfordern oft weitere intensive pflegerische und medizinische Versorgung.

Anforderungen an die Kenntnisse des betreuenden Pflegepersonals in Bereichen stationärer und ambulanter Pflege wachsen und die Rolle der Hygiene in der Altenpflege gewinnt immer mehr an Bedeutung.

Die MÜNCHENSTIFT GmbH

WIR SIND …

… eine **gemeinnützige Gesellschaft** der Landeshauptstadt München

… mit einem Marktanteil von **30%**

… **99,5%** Auslastung

WIR BETREUEN …

… in **13 (bald 14)** Häusern mit 5 ambulanten Pflegediensten

… rund **2.800** Bewohner*innen

… mit rund **2.000** Mitarbeiter*innen

Wir haben …

- Allgemeine Pflege
- Gerontopsychiatrische Pflege
- Pflege für Menschen mit MS oder Wachkoma
- Pflegeoase
- Hausgemeinschaft
- Kurzzeitpflege
- Tagespflege
- Betreutes Wohnen
- Selbständiges Wohnen
- Ambulante Dienste
- Menü-Service
- Kindertagesstätte

… vielfältige Lebens- und Betreuungs-formen

Die ersten Schritte

Den Überblick verschaffen

Dokumente sichten: Hygieneplan, R+D Pläne, Ausbruchsmanagement

Das Kennenlernen durch Hospitationen in allen Häusern und ambulanten Diensten: Hygieneorganisation, Besonderheiten, hausinterne Dokumente

Parallel die Schnittstellen erkunden

Nebenbei zweite Corona-Welle bewältigen: Begehungen bei Ausbrüchen, Pandemieplan, sämtliche Hygienekonzepte, Testungen usw.

Schnittstellen

Hauswirtschaft: Organisation, Schulungen, Umgang mit Wäsche, Dienstkleidung und Abfall; mikrobiologische Untersuchungen: Organisation, Turnus, Verantwortlichkeiten

Abt. Einkauf: Leistungsverzeichnis (LV) von Reinigungsleistungen, Desinfektionsmittel

Abt. Küche: Organisation, Dokumente, Wohngruppen- und Spülküchen

Externe Reinigungsdienstleister: Organisation, Dokumente und Schulungsunterlagen

Erste Zwischenbilanz

Hygienepersonal

POSITIVES ...

- Extern beratende HFK
- Hygienebeauftragte (HyB) in allen Häusern vorhanden
- Übergeordneter Hygieneverantwortlicher

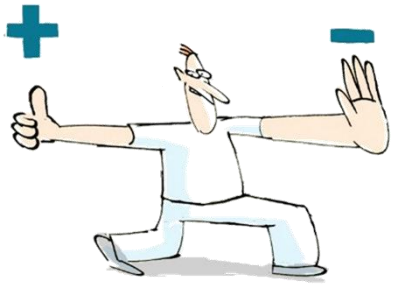

ABER ...

- Fachberatung nach Bedarf
- Aufgabenbeschreibung für HyB nicht vorhanden
- HyB sowohl aus der Pflege als auch aus der Hauswirtschaft
- Hygieneverantwortlicher nicht aus der Pflege oder Hauswirtschaft

Hygienebeauftragte

POSITIVES ...

- Alle Hygienebeauftragte haben eine Fortbildung absolviert

ABER ...

- Kursumfang 40 Std.
- Überwiegend auf Kranken-pflege ausgerichtet
- Die gewonnenen Kenntnisse reichen für autonomes Arbeiten nicht aus
- Keine fachliche Begleitung nach Abschluss
- Keine Handlungssicherheit
- Neuigkeiten aus der Hygiene bleiben oft unbekannt

Dokumente

POSITIVES ...

- Ein Hygieneplan ist vorhanden
- R+D Pläne sind vorhanden
- Meldung von Erregern und Ausbruchsmanagement sind geregelt
- VA zum Umgang mit Erregern sind vorhanden

Hygieneplan
109 Seiten

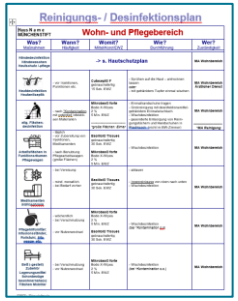

R+D
Pläne

ABER ...

- Der Hygieneplan sehr umfangreich
- R+D Pläne:
  Zu wenige WAS-Punkte
- Ausbruchsmanagement auf fünf und mehr Dokumente verteilt, Verläufe nicht dokumentiert
- Hygienevorgaben z.T. stark veraltet, wenige Primärquellen, z.T. falsche Quellen

Hygienebegehungen

POSITIVES ...

- Hygienebegehungen erfolgen durch das Gesundheitsamt und die HyB selbst

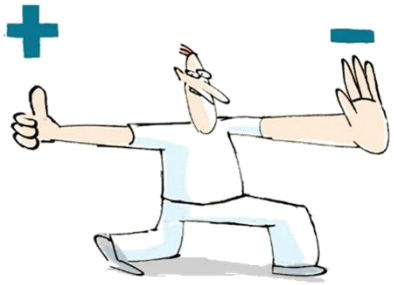

ABER ...

- Begehung durch das GA kann die Prozesse nicht umfangreich bewerten
- Hausinterne Hygienebegehungen:
  Eher ein Bericht über den Zustand sämtlicher Flächen
- Keine Kontrollen von Pflege- und Reinigungsprozessen

Hygieneschulungen

POSITIVES ...

- Hygieneschulungen werden jährlich angeboten und von HyB durchgeführt

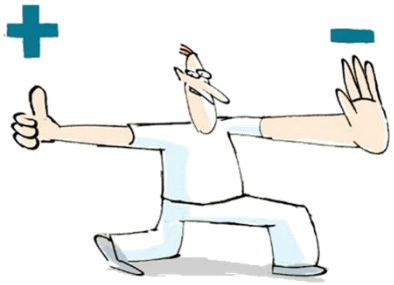

ABER ...

- Unterschiedlicher Umfang
- Schulungsunterlagen oft nach eigenem Ermessen erstellt
- Manche Inhalte nicht korrekt bzw. stark veraltet

Hygienekommission

POSITIVES ...

- Sitzungen 2x Jahr mit Protokoll
- Geschäftsordnung ist vorhanden

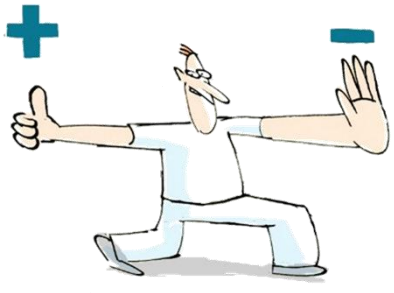

ABER ...

- Nicht in allen Häusern durchgeführt
- Besprochen werden oft Bauvorhaben, bevorstehende Veranstaltungen, sonstige Kostenfragen usw.
- Sitzungen eher als Pflicht empfunden

Die ersten Maßnahmen und aktueller Stand

Schnittstellen aktuell

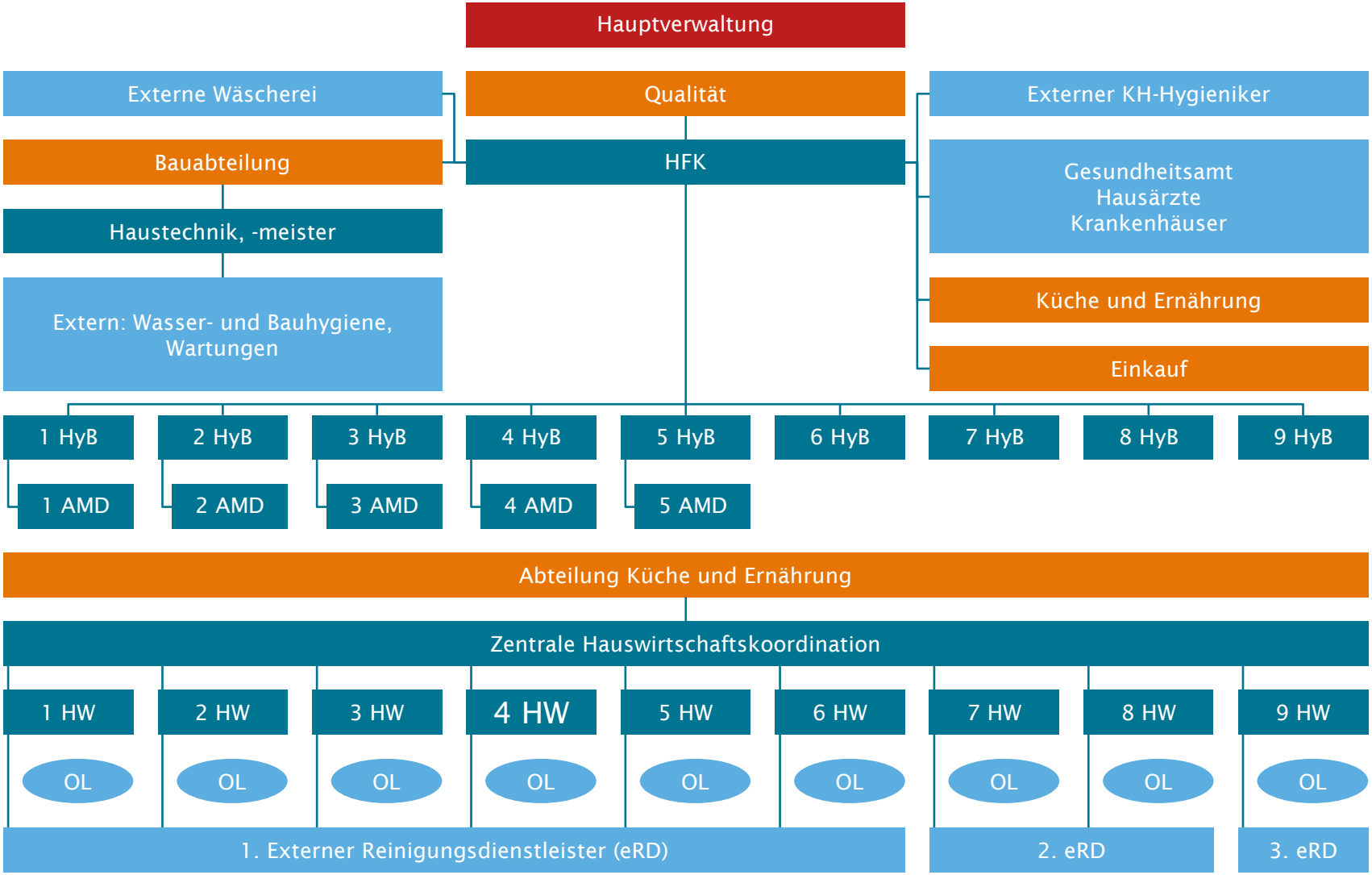

Dokumente

Hygieneplan: Überarbeitet, Umfang reduziert,
neue Inhalte eingefügt

R+D Pläne: Überarbeitet + neue Pläne (Ambulante Pflege, Kinderbetreuung, Tagespflege, Waschküche usw.)

Ausbruchsmanagement: Auf drei Dokumente reduziert

VA zu Erregern + Langversionen
(MRSA-Sanierung, Umgang mit Skabies und Kopflaus)

Einige Pflegestandards

Standzeiten und Wechselintervalle, Übersicht von Maßnahmen bei häufigen Erregern als Tabelle usw.

Jährliche Revision aller Dokumente

Hygieneplan
30 Seiten

R+D Pläne

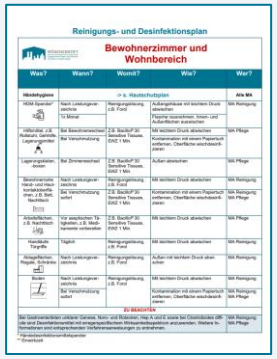

Hygienebeauftragte

Hochgeschätzte Multiplikatoren

Kurze Kommunikationswege: Telefon, Mail

Monatliche Hygiene-Updates online,
Protokoll an PDL, HWL, HL u.a.

Teilnahme an Sitzungen hausinterner Hygienekommissionen

Jährliche Ganztagsschulungen: Schwerpunkt Hygieneorganisation, Analyse aus Begehungen und Beobachtungen

Schulungen

3x Jahr Pflichtschulungen zur Hygiene für MA Pflege als Zusatztermine (online)

Schulungsunterlagen (durch HyB): Jährliche Pflichtschulungen für stationäre oder ambulante Pflege

Kurzunterweisungen (durch HyB) zu Themen Basishygiene, PSA, Flächendesinfektion, MRE, häufige Erreger

Jährliche Ganztagsschulung „Hygiene in der Hauswirtschaft“: Mikrobiologie, infektiöse Erkrankungen, Reinigung und Desinfektion, Wäsche, Abfall usw.

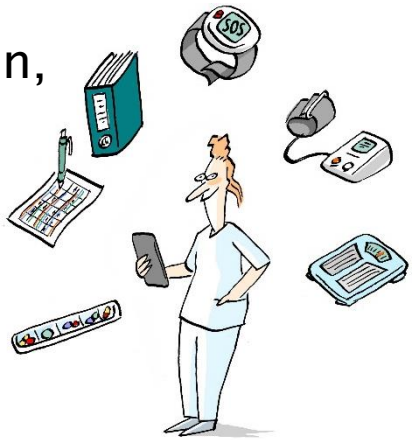

Prozesse

Jährliche Hygienebegehungen aller Häuser und ambulanter Dienste

Beobachtungen von Pflege- und Reinigungsprozessen (drei Häuser pro Jahr jeweils 2 Tage)

Fachliche Unterstützung durch extern beratenden KH-Hygieniker

Mitwirkung bei Audits zu Medizinprodukten und Hilfsmitteln – Schwerpunkt Aufbereitungsprozesse und -beschreibung

Prozessoptimierungen im Bereich Flächendesinfektion: Umstellung auf Flowpacks, Verzicht auf TSE, Anpassung LV bei desinfizierender Reinigung usw.

Wie geht es weiter?

Zukunftsbild

Klare und nachhaltige Hygienestruktur

Hygienebeauftragte sind fachkompetente Ansprechpartner für alle MA des Hauses

Funktionierende Risikoanalyse und Ableitung von Maßnahmen

Entscheidungs- und Handlungssicherheit auf allen Ebenen

Hygienevorgaben sind für alle nachvollziehbar

Kontinuierliche Prozessoptimierung

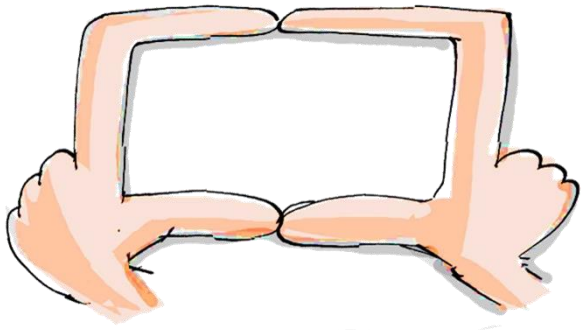

Fazit

„Der eine wartet, dass die Zeit sich wandelt, der andere packt sie kräftig an und handelt.“

Dante Alighieri

Vielen Dank für Ihre Aufmerksamkeit.

Fragen?

Der Münchner Hygienetag 2023

wurde unterstützt von

ANTISEPTICA
Hygiene-Lösungen seit 1976
Solutions for Hygiene since

Aqua free

chriz film
productions

HygConcept

LYSOFORM
Seit ▪ Since ▪ Depuis 1900

Agentur für interaktive Medien

schülke

Steripower®